

FORMATI PUBBLICITARI E CARATTERISTICHE TECNICHE

ARRIZZOBAGNO BIANCO & PEDI CINEMA CONS. ELECTRONICS CUCINE & BUILT IN GIOCATTOLI HOME VIDEO IDEOGIOCHI

E-DUESSE.IT

GIUGNO 9 MAGGIO 2019 - AGGIORNATE TUTTI GIORNI

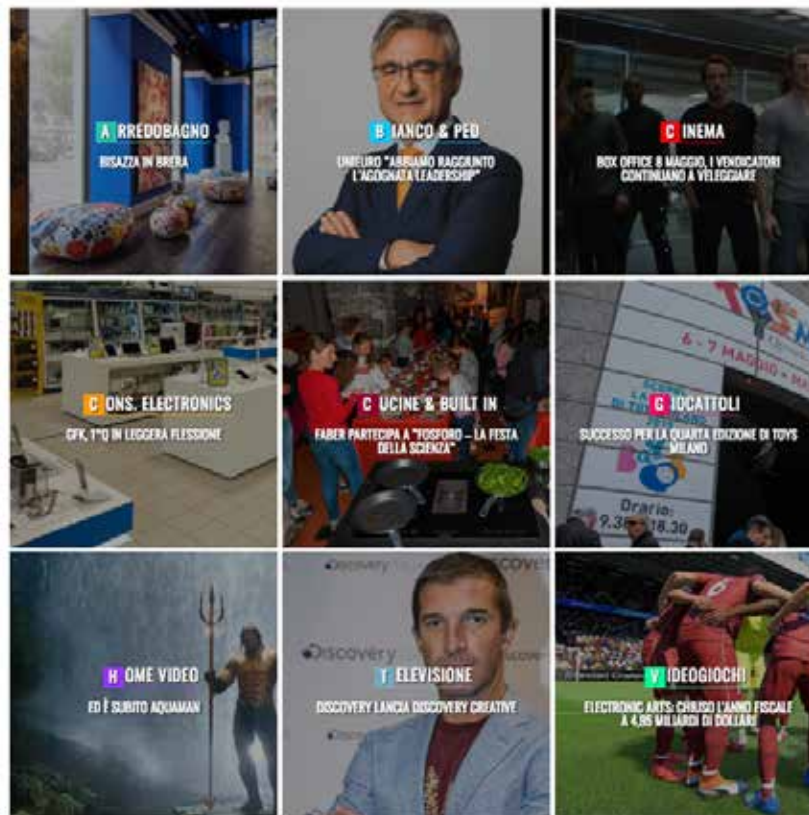

E-DUESSE.IT

GIOVEDÌ 9 MAGGIO 2019 - AGGIORNATO ALLE ORE 16:40

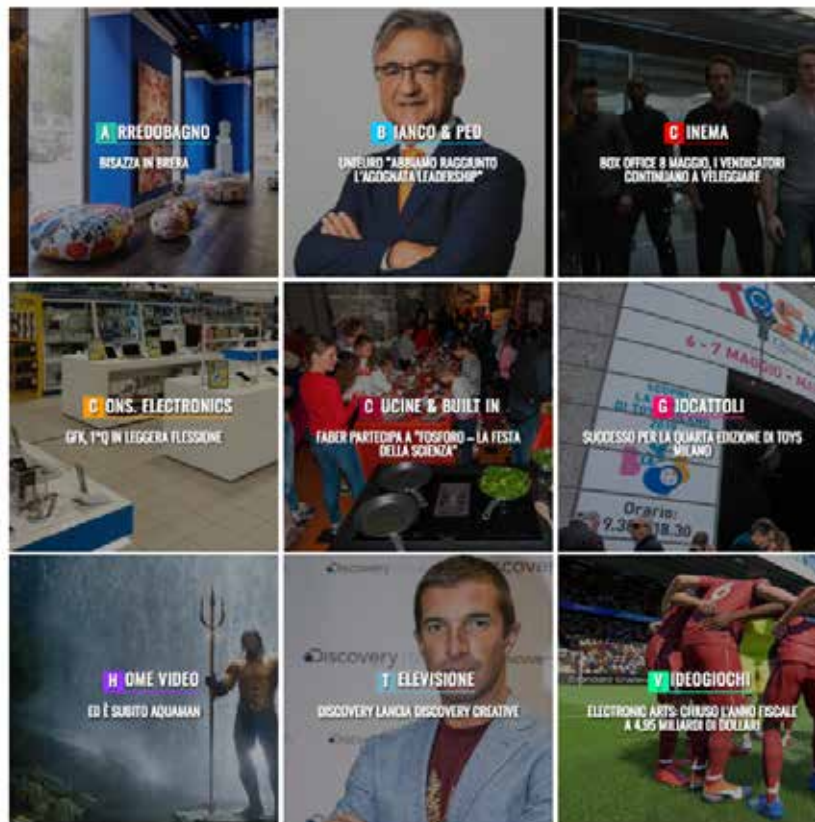

SITO WEB

HOMEPAGE

| PLACEMENT | DIMENSIONI | PESO | FORMATI SUPPORTATI | POSIZIONE |
|-----------------------------------|------------|-------|--|--|
| MASTHEAD <i>in alternativa</i> | 970x250 px | 60 kb | <ul style="list-style-type: none"> › jpeg/gif › html5 + jpg di backup › javascript › swf + jpg di backup | Nella parte più alta della pagina, al centro |
| LEADERBOARD | 728x90 px | | | |

➔ I file in formato html5/swf devono essere sempre accompagnati da una copia di backup (l'html5 deve essere preferibilmente gestito in redirect)



LEADERBOARD

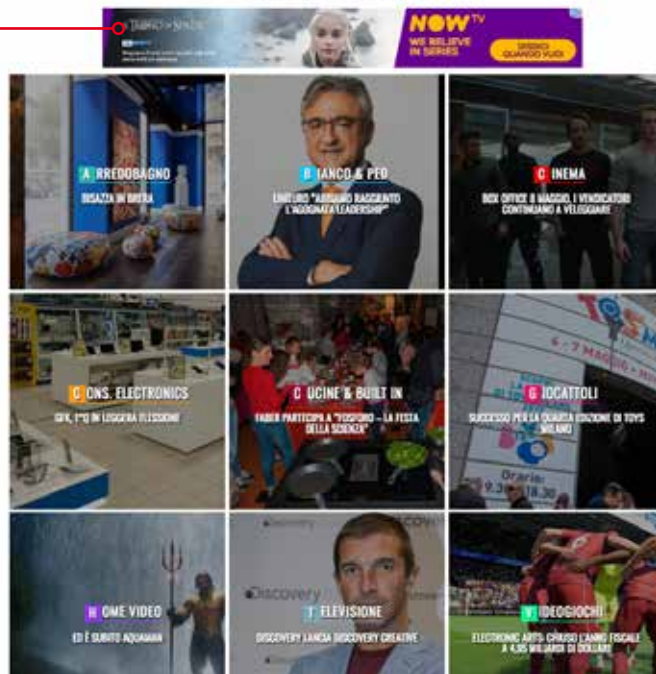

MASTHEAD

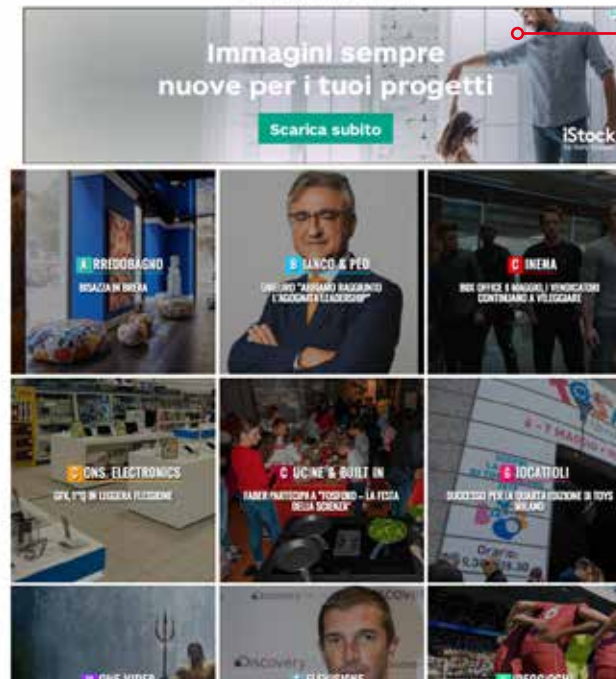

SPONSORSHIP FRONTPAGE SEZIONE

| PLACEMENT ▼ | DIMENSIONI ▼ | PESO ▼ | FORMATI SUPPORTATI ▼ | POSIZIONE ▼ |
|----------------|---|-----------|--|--|
| SKIN | 1920x1200 con testata 130 px ingombro centrale 1230 px | 100 kb | › jpeg | Occupa la testata e le fasce laterali |
| MASTHEAD | 970x250 px | 60 kb | › jpeg/gif › html5 + jpg di backup › javascript › swf + jpg di backup | Nella parte più alta della pagina, al centro |
| BOX | 300x250 px | | | Spalla destra, primo scroll |
| HALFPAGE | 300x600 px | | | Spalla destra, in fondo alla colonna |

➔ I file in formato html5/swf devono essere sempre accompagnati da una copia di backup (l'html5 deve essere preferibilmente gestito in redirect)

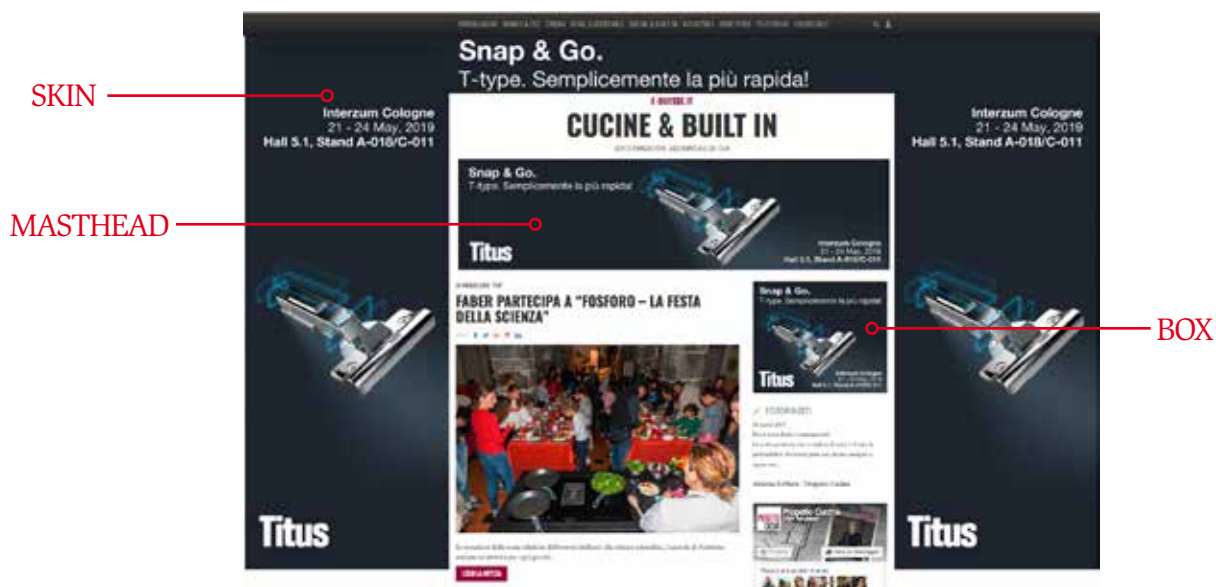

SEZIONI DISPONIBILI

BAGNO

BIANCO E PED

CINEMA

CONSUMER ELECTRONICS

CUCINE/BUILT IN

GIOCATTOLO

HOMEVIDEO

TELEVISIONE

VIDEOGIOCHI

BANNER ROS

(solo nelle FP libere da sponsorship, se disponibili)

| PLACEMENT | DIMENSIONI | PESO | FORMATI SUPPORTATI | POSIZIONE |
|-------------|---|--------|--|--|
| SKIN | 1920x1200 con testata 130 px ingombro centrale 1230 px | 100 kb | › jpeg | Occupa la testata e le fasce laterali |
| MASTHEAD | 970x250 px | 60 kb | › jpeg/gif › html5 + jpg di backup › javascript › swf + jpg di backup | Nella parte più alta della pagina, al centro |
| LEADERBOARD | 728x90 px | | | Nella parte più alta della pagina, al centro e nelle gallery |
| BOX | 300x250 px | | | Spalla destra, primo scroll |
| HALFPAGE | 300x600 px | | | Spalla destra, in fondo alla colonna |

➔ I file in formato html5/swf devono essere sempre accompagnati da una copia di backup (l'html5 deve essere preferibilmente gestito in redirect)

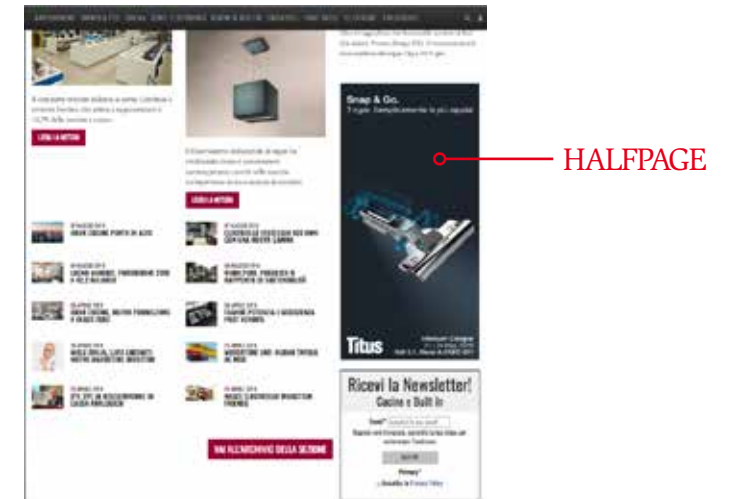
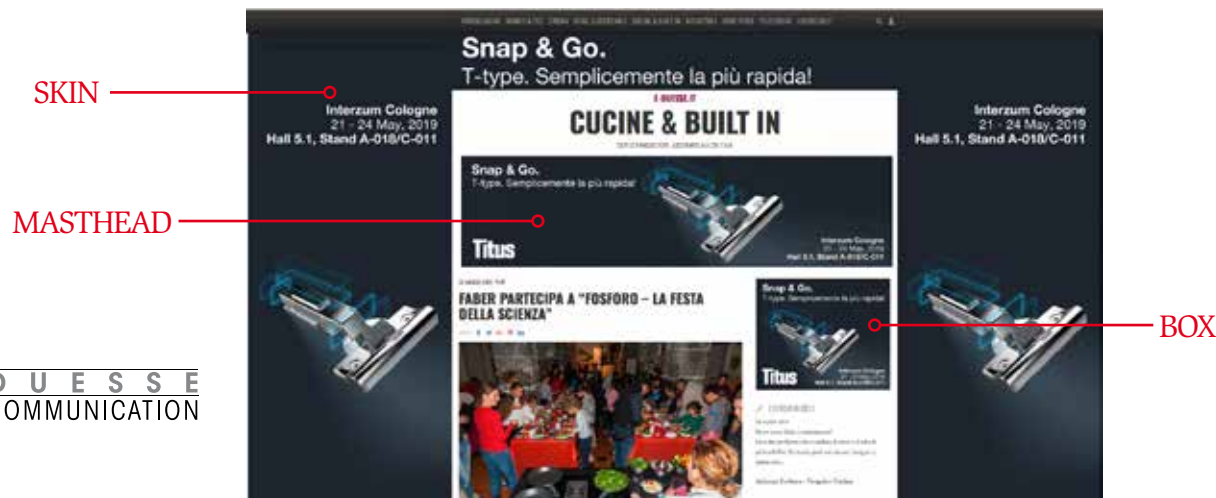

CONTENUTO SPONSORIZZATO

È un contenuto redazionale, sponsorizzato dal cliente (con una dicitura identificativa presente nel box della frontpage di sezione). È composto da un articolo principale e relativi sottoarticoli, richiamati al di sotto del primo. Ciascun sottoarticolo richiama a sua volta sia l'articolo principale, con più evidenza, sia gli altri sottoarticoli.



Un nuovo modo di vendere
Oggi la centralità dello specialista sembra essere messa in discussione dalla Cd che sta migliorando il suo servizio...

Arianna Sorbara

Water. Energy. Life.

A. PIERLUIGI
NUOVO AD

in



CONTENUTO SPONSORIZZATO

GROHE SENSIA ARENA
Cambia il rituale dell'igiene intima.
Contenuto offerto da GROHE

AB - Abitare il Bagno

BOX IN
FRONTPAGE

GROHE SENSIA ARENA

Guarda i Live Show di X Factor in Diretta su NOW TV

TECNOLOGIA ALL'AVANGUARDIA

FRESCHENZA AL TOP

ARTICOLO
PRINCIPALE
E RELATIVI
SOTTOARTICOLI

GROHE SENSIA ARENA

TECNOLOGIA ALL'AVANGUARDIA

IGIENE AL TOP E COMFORT ANCHE NOTTURNO

ARTICOLO
SECONDARIO
CON RICHIAMO
DELL'ARTICOLO
PRINCIPALE E
DEGLI ALTRI
SOTTOARTICOLI

FORMATI PUBBLICITARI E CARATTERISTICHE TECNICHE



NEWSLETTER BIANCO E PED



**GfK, 1°Q in leggera
flessione**

Il comparto telecom rallenta la corsa.
Continua a crescere l'online, che arriva a
rappresentare il 15,7% delle vendite a
valore

[Leggi di più](#)



**Unieuro "Abbiamo
raggiunto l'agognata**



**Electrolux festeggia
100 anni con una
nuova gamma**

La linea ridefinisce il concetto
di cucina, con un connubio di



**Amazon Go apre ai
contanti**

Inaugurato a New York il
dodicesimo store, il primo che
permette questa modalità di
pagamento

NEWSLETTER



**D U E S S E
COMMUNICATION**

NEWSLETTER

| PLACEMENT | DIMENSIONI | FORMATI SUPPORTATI |
|--------------------------|--------------------------------|---|
| LEADERBOARD/ MASTHEAD | 728x90 px oppure 970x250 px | <ul style="list-style-type: none"> > jpeg > gif |

 Per ciascun placement, è necessaria l'indicazione di un link



CUCINE E BUILT IN



LEADERBOARD/
MASTHEAD



Miele Italia, Luca Libonati nuova marketing director

Il manager è stato per due anni head of communication

Scopri di più



Bye Bye al registratore di cassa analogico

Il termine per adeguarsi è il 1 luglio 2019, ma Sangalli (Confcommercio) scrive a Tria (ministro dell'Economia) per ottenere una proroga

Scopri di più



Mercatone Uno: nuovo tavolo al Mise

L'appuntamento è previsto per il 30 maggio prossimo. Ultima chiamata nella speranza che arrivi un fondo

Scopri di più

SCARICA PROGETTO CUCINA IN DIGITALE!



Copyright © 2018 Duesse Communication S.r.l. (p.iva 12777410155) - Tutti i diritti riservati

NL DISPONIBILI

BAGNO

BIANCO E PED

CINEMA

CONSUMER ELECTRONICS

CUCINE/BUILT IN

GIOCATTOLO

HOMEVIDEO

TELEVISIONE

VIDEOGIOCHI



NEWSLETTER

Gestisci la tua iscrizione | Cancellazione iscrizione
Messaggio inviato con MailUp®

NEWSLETTER PERSONALIZZATA

(inviare agli iscritti della categoria merceologica di riferimento)

MATERIALI/FORMATI NECESSARI

| BANNER | DIMENSIONI | FORMATI SUPPORTATI |
|--------------------------|--------------------------------|--------------------|
| LEADERBOARD/ MASTHEAD | 728x90 px oppure 970x250 px | > jpeg > gif |

➔ Per ciascun banner, è necessaria l'indicazione di un link

TESTI + FOTO/VIDEO



LEADERBOARD/
MASTHEAD

LEADERBOARD/
MASTHEAD

I workshop di Toys Milano 2019

6 e 7 maggio 2019 | ore 9.30 - 18.30
MiCo Sud - Gate 3 - Viale Scarampo

www.toysmilano.it

A pochi giorni dall'inizio della quarta edizione di Toys Milano, con oltre 150 aziende pronte ad accogliere i visitatori provenienti dall'Italia e dall'estero, Assogiochi diffonde il programma dei workshop che arricchiranno le due giornate di manifestazione.

Oltre alle tendenze di mercato che rappresentano un punto di partenza...

• Ore 15.30 - 17.00
Kids and Digital: opportunità oltre i luoghi comuni? L'integrazione on e off line offre opportunità anche al settore dei giocattoli, ma richiede specifiche strategie di vendita e di customer service
A cura della testata Largo Consumo
Intervengono: Giacomo Giorgi (Panini Italia) Camillo Mazzola (Lego Italia), Elisabetta Puglielli (Politecnico di Milano), Francesco Regalia (Nidodigrizia), Raffaele Romanò (La Chiocciola)
Modera Armando Garosci, giornalista di Largo Consumo

Infine, da non dimenticare, Disney anticiperà le novità del Natale 2019 con le anteprime di Frozen 2 e Star Wars Episodio IX. Nell'area del Disney Theatre Sono previste sei presentazioni durante il corso delle due giornate.

Costruisci il tuo business



Toys Milano
6 e 7 maggio 2019 | ore 9.30 - 18.30
MiCo Sud - Gate 3 - Viale Scarampo
www.toysmilano.it

NL DISPONIBILI

BAGNO

BIANCO E PED

CINEMA

CONSUMER ELECTRONICS

CUCINE/BUILT IN

GIOCATTOLO

HOMEVIDEO

TELEVISIONE

VIDEOGIOCHI

FORMATI PUBBLICITARI E CARATTERISTICHE TECNICHE



APP MAGAZINE

APP BEST MOVIE MAGAZINE

| PLACEMENT | DIMENSIONI | PESO | FORMATI SUPPORTATI | POSIZIONE |
|---------------|--------------------------|----------------|--------------------|--|
| INTERSTITIAL | 700x700 px 300x250 px | 80 kb 60 kb | › jpeg › gif | Al centro dello schermo. Appare a intervalli di 4 minuti ed è dotato di pulsante di chiusura |
| BOTTOM BANNER | 320x50 px 216x36 px | 60 kb 60 kb | › jpeg › gif | Nella parte bassa dello schermo, al centro |

➔ Per ciascun placement, devono essere inviati ENTRAMBI i formati, con l'indicazione di un link attivo



INTERSTITIAL BANNER



BOTTOM BANNER

APP

CONSEGNA MATERIALI

**Il materiale deve essere inviato via mail 3 gg lavorativi
prima della messa online della campagna a:**

Paola Lorusso

mail: impianti@e-duesse.it

tel. 0227796401

SI ACCETTANO IMPIANTI INVIATI SOLO ALL'INDIRIZZO MAIL SOPRA INDICATO

Nella mail vanno indicate le seguenti informazioni

- **Nome advertiser**
- **sito e settimana di campagna**
- **Eventuali ripetizioni**
- **Referente tecnico per eventuali problemi/difformità nei materiali inviati**